



ISTITUTO COMPRENSIVO STATALE
"AMEDEO PEYRON - RE UMBERTO I" - TORINO
<http://www.icpeyron.edu.it/> toic8a200n@istruzione.it
Scuola Polo Regionale per la Scuola in Ospedale e
l'Istruzione Domiciliare
Scuola Capofila della Rete di Scopo Nazionale per la Scuola *



Prot. 4343/l.2

ORGANIGRAMMA DI ISTITUTO 2023/2024

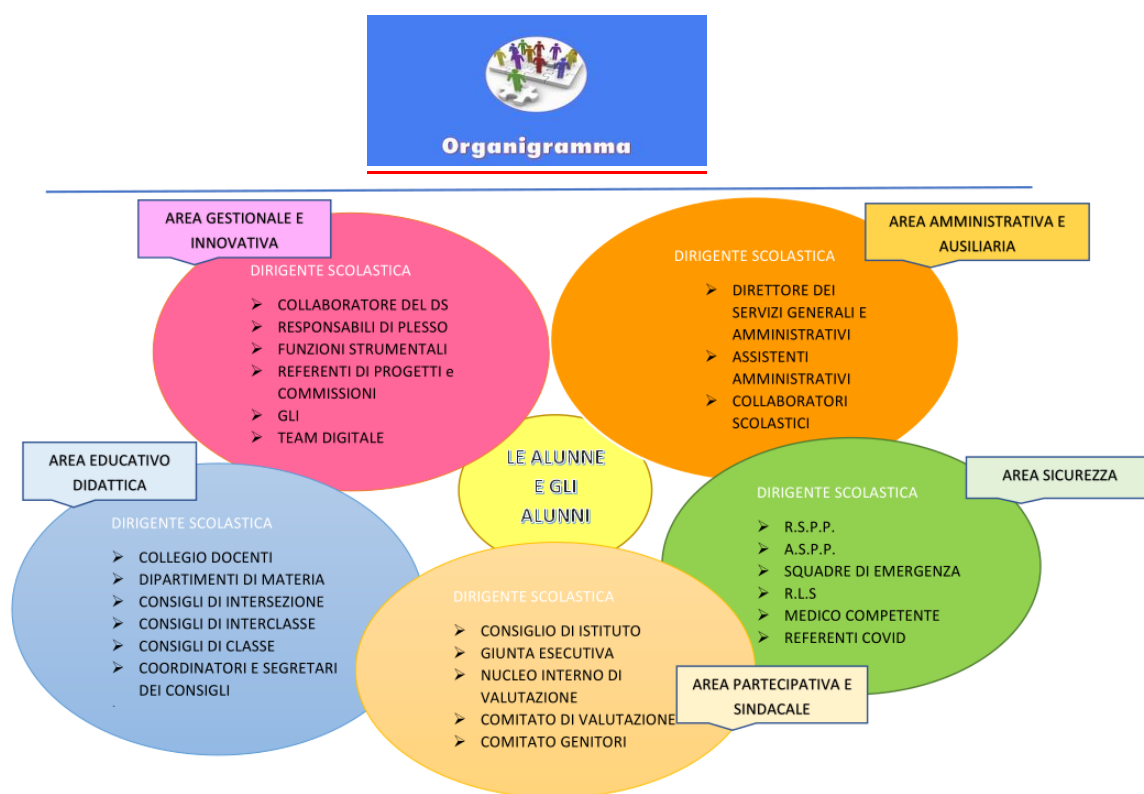

L'ORGANIGRAMMA consente di descrivere l'organizzazione complessa dell'Istituzione Scolastica dove i soggetti e gli organismi operano in modo collaborativo e condiviso pur ricoprendo differenti ruoli e livelli di responsabilità gestionale con l'unica finalità di garantire un servizio scolastico di qualità.



<p>DIRIGENTE REGGENTE È responsabile della gestione delle risorse finanziarie e strumentali. Emana gli atti di indirizzo per la stesura del PTOF e del Piano della formazione docenti; è responsabile della compilazione del RAV, PDM, PAI; presiede il comitato di valutazione, le commissioni per orientamento e continuità; al Dirigente spetta l'organizzazione del lavoro e l'assegnazione dei docenti alle classi e al potenziamento. (Legge 107/2015 cc 17-18-19; Dlgs 165/2001 artt 21,25,40)</p>	<p>Dott..ssa Susj Brotto</p>
<p>DSGA Sovrintende con autonomia operativa ai servizi generali amministrativo/contabili. Ne cura l'organizzazione svolgendo funzioni di coordinamento, promozione delle attività e verifica dei risultati conseguiti, rispetto agli obiettivi assegnati e agli indirizzi impartiti al personale ATA posto alle sue dirette dipendenze.</p>	<p>Dott. Antonio Cusumano</p>
<p>COLLABORATORI Fanno parte dello Staff e coadiuvano il Dirigente Scolastico in compiti di gestione, organizzazione, coordinamento e diffusione delle informazioni.</p>	
<p>I collaboratore e referente del plesso di Via Valenza (Vicaria)</p>	<p>Prof.ssa Anna Lucia Cristiano</p>
<p>Referente del plesso di Via Ventimiglia</p>	<p>Maestra Fabiana Pagoto</p>
<p>I Collaboratore e referente del plesso di Via Nizza</p>	<p>Maestra Clara Barale</p>
<p>I Collaboratore e referente del plesso OIRM</p>	<p>Prof.ssa Maria Aliberti</p>



FUNZIONI STRUMENTALI	IMPEGNO	OGGETTO
PIANO TRIENNALE OFFERTA FORMATIVA (PTOF): Francesco Pollo (S. Sec.)	Gestione diretta e coordinamento del materiale	Gestisce il materiale e ordina il materiale
PIANO DI MIGLIORAMENTO (PdM): Rav, Contesto, Restituzione dati Invalsi: Anna Lucia Cristiano (S.Sec.)	Gestione diretta e coordinamento delle commissioni e progetti	Coordina i progetti dei referenti e delle commissioni per organizzare attività relative alla predisposizione del PDM. Cura le comunicazioni con l'INVALSI Inserisce i dati di contesto Analizza i dati restituiti.
STUDENTI Roberta Debernardi (S. Sec.)	Gestione diretta e coordinamento Progetti: didattica laboratoriale (musica, arte , teatro sport)	Gestisce e promuove: attività di studio guidato, laboratori extra- curricolari Coordina e sviluppa progetti dei referenti e delle commissioni per il benessere degli studenti
INCLUSIONE: Mancuso (Sc. Pr.) Guerzoni (Sc. Sec) (c. Pr.)	Gestione diretta e coordinamento commissioni allievi con Bes	Gestisce e promuove: azioni di intervento di supporto a tutti gli allievi. Garantisce il pieno diritto allo studio agli studenti in difficoltà. Facilita percorsi didattici rispondenti ai bisogni degli allievi
SPORT SALUTE E BENESSERE Domenico Maestro (S. Sec)	Gestione e coordinamento	Organizza tutte le attività sportive, cura le azioni di intervento con gli allievi e le famiglie. Promuove salute e benessere
SCUOLA IN OSPEDALE OIRM Maria Aliberti (S. Sec.)	Gestione diretta e coordinamento della sede scuola in ospedale	Gestisce e promuove: azioni di intervento di supporto a tutti gli allievi. Garantisce il pieno diritto allo studio agli studenti in difficoltà. Facilita percorsi didattici rispondenti ai bisogni degli allievi
SICUREZZA Clara Barale (S.Pr.)	Gestione diretta strategie di intervento nei plessi per la sicurezza; coordinamento attività di formazione;	Gestisce le strategie d'intervento nei plessi Coordina attività di formazione sulla sicurezza Diffonde documenti e materiali

	<p>promozione cultura della sicurezza in ambito scolastico</p>	
<p>COMMISSIONI DOCENTI</p>		
<p>SICUREZZA ASPP Referente: Barale (S.Pr); Bianco(S.Sec); D'Aquino(S.Pr.) Addetti Antincendio: Barale, Piacentini (pl. Nizza); Bianco, Cristiano, Debernardi, Maestro, Pollo (pl. Valenza); D'Aquino, Fabris, Falco, Licandri, Mauri, Pagoto, Sagulo, (pl. Ventimiglia) Primo soccorso: Barale (pl. Nizza); Bianco, Cristiano, Maestro (pl. Valenza); Fabris, Licandri, Nola, Pagoto, Sagulo (pl. Ventimiglia) Emergenza ed evacuazione: Papparella, Eula</p>	<p>Collaborano con il RSPP</p>	<p>Riferiscono al RSPP tutti gli inconvenienti che riscontrano dando anche suggerimenti su come eliminare i pericoli</p>
<p>CONTINUITÀ E OPEN DAY (Sc. Sec.) Referenti: Falco (Sc.Pr.), Eula (S.Sec)</p> <p>FORMAZIONE CLASSI Referenti: Guerzoni, Falco</p>	<p>Sappa (S.Pr.); Corso (S.Pr); Medda (Sc. Pr); Pagoto (S.Pr); Mauri(S.Pr.); Ponticelli (S.Pr); Barillari (S. Pr.); Calonego (Sc. Sec.); Trotta (Sc. Sec); Caudullo (Sec); Quario (Sc Sec.)</p> <p>Guerzoni (S.Sec.); Calonego (S.Sec); Pecchenino (S.Sec.); Castelli (S.Sec.); Trotta (Sc. Sec); Eula (Sc. Sec.) Bongiorno (S. Sec) Sappa (S.Pr); Siliotto (S.Pr.); Pagoto (S. Pr.); Corso (S.Pr.); Gentile (S. Pr.); Mauri (S.Pr.); Ponticelli (S.Pr)</p>	
<p>COMMISSIONE USCITE E VIAGGI D'ISTRUZIONE Bongiorno (S.Sec) Quario (S.Sec) Maestro (S.Sec)</p>	<p>Informa i CdC e i docenti accompagnatori sulle norme e le procedure da seguire nella progettazione dei viaggi di istruzione e per l'individuazione delle mete possibili;</p> <ul style="list-style-type: none"> - coordina le procedure per l'effettuazione dei viaggi e visite d'istruzione, raccordandosi con i Coordinatori dei CdC; <p>formula al Collegio docenti la proposta delle indicazioni generali per l'organizzazione dei Viaggi di istruzione (per quest' ultimo raccoglie le proposte ed elabora il relativo piano nell'ambito della programmazione didattica annuale);</p>	

	- IL DSGA affianca necessariamente la commissione con compiti di coordinamento e di verifica della gestione amministrativa,
ORIENTAMENTO Referente: Eula (S.Sec)	Organizzare le attività di orientamento in entrata e in uscita Eula (S.Sec.); Calonego (Sc. Sec.); Trotta (Sc. Sec)
SITO DELLA SCUOLA Referente: Lucatello (S.Pr.)	Diffondono documenti e materiali, curano il sito della scuola Lucatello (S.Pr.) Caudullo (Sc Sec)
FORMAZIONE DOCENTI Referente: Gianni (S.Sec)	Gianni (S.Sec.)
EDUCAZIONE CIVICA Referente: Gianni (Sec)	Gianni (S.Sec.)
INCLUSIONE Referenti: Guerzoni (S.Sec)	Guerzoni (S. Sec); Gianni (S. Sec)
ALLIEVI CON BES Referenti: Guerzoni (S.Sec)	Guerzoni (S. Sec); Mancuso (S. Prim)
ALLIEVI STRANIERI /FASCE DEBOLI Referente: Gianni (S.Sec);	Gianni (Sc. Sec) , Siliotto (S. Pr), Mancuso (S. Pr); (Sc.Pr),
SCUOLA IN OSPEDALE Referente: Aliberti (S.Sec);	Aliberti (S. Sec), Miceli, Ciravegna, Eula, Castagno, Marino, Micozzi, Maestro, Quario, Arata, Viola
CURRICULO VERTICALE Referente: Quario	Rasetto (S. Pr); Debernardi (Sc. Sec); Rampone (Sc. Sec); Lucatello (S. Pr); Fortugno (Sc.Sec) Quario
RAV-PDM-INVALSI- Referente: Cristiano (S.Sec);	Ds; Cristiano (S.Sec.); Aliberti (S. Sec); Barale (S. Pr);
BILANCIO SOCIALE Referente: Cristiano	Aggiornamento materiale piattaforma
COORDINATORI	Secondaria: Maria Aliberti; Francesco Bongiorno; Roberta Debernardi, Alessandro Molin Brosa; Cristiana Quario; Sara Iapaolo; Francesca Trotta; Simona Rampone; Francesco Pollo; David Di Marco; Marilena Calonego; Carmela Fortugno; Alessandra Frezzini; Tania Trapasso. Primaria: Laura Benozzo, Carmela Gemitto, Fabiana Pagoto, Emanuela Rasetto, Laura Sappa
PRESIDENTI INTERCLASSE	

SEGRETARI SECONDARIA	Glenda Miceli; Rosella Castelli; Maria Alda Virga; Nunzia Perri; Valentina Salvi; Elisa Sartori; Lucilla Micozzi; Laura Binello; Maria Laura Vetere; Maria Chiara Giuffrida; Antonella Pecchenino; Donatella Bianco; Carmen De Vitis; Laura Guerzoni.	
SEGRETARIO COLLEGIO SEGRETARIO PLESSO	Carmela Fortugno (Sc.Sec) Roberta Debernardi (Sc.Sec)	
DIPARTIMENTI SECONDARIA	Iapaolo; Maestro; Soldano; Lagattolla; Potenza; Miele; Micozzi; Guerzoni	
MENSA <u>Referente:</u> Sagulo (Sc.Pr.)	Barale, Piacentini, Racaniello	
ORARIO <u>Referenti:</u> Cristiano (S.Sec) SOSTITUZIONE DOCENTI Cristiano Barale (S.Pr.) Orario via Ventimiglia (Mauri S. Pr.) Aliberti (Oirm)	Cristiano (S. Sec), Barale (S.Pr.); Mauri(S.Pr.) Aliberti (Oirm) Barale (S. Pr.); Pagoto (S.Pr), Corso (S. Pr.); Scelfo (S. Pr.); Cristiano (Sc.Sec)	
BIBLIOTECA <u>Referenti:</u> Fortugno (S.Sec); Tetta (Sc.Pr.) Piacentini (Sc .Pri)	Bongiorno (Sc. Sec) Soldano(Sc. Sec) Annunziata(Sc.Pr), Mancuso (Sc. Pr.) Santoro (S.Sec); Portacci(S.Sec)	
PROGETTI PNRR	DS, Cristiano, Barale, Sagulo, team digitale , Piacentini, Frontera,Pagoto, Caudullo, Aliberti, Quario, Di Sano, Renda	
PRESTITO D'USO <u>Referente:</u> Binello (S.Sec);	Binello (S.Sec.); Castelli (S.Sec.) Pecchenino (S.Sec.);	
SCRUTINI <u>Referente:</u> Cristiano	Cristiano (S.Sec.); Barale (S.Pr.) Pagoto (Sc.Pr)	
PROVACI ANCORA SAM <u>Referente:</u> Di Marco (S.Sec);	Gestione e organizzazione diretta	Di Marco (S. sec.) Amato (S.Pr)
LAPIS <u>Referente:</u> Molin(S.Sec);	Gestione e organizzazione diretta	Molin (S. sec.)
TEAM DIGITALE – <u>Referente e Animatore Digitale:</u> Caudullo(S.Sec.) Riconessioni, progetto Selfie <u>Referente:</u>	Favoriscono la formazione sui contenuti digitali attraverso l'esperienza laboratoriale	Piacentini(S.Pr); Frontera (S.Pr); Pagoto (S.Pr); Aliberti (S.Sec); (Sc.Pr); Di Sano (Sc.Pr); Quario (Sc. Sec)

COMMISSIONE SOCIAL: <u>Referente:</u> Caudullo (Sc. Sec)	Inseriscono contenuti e curano i canali social della scuola.	Cavallari (Sc. Pr.), Mauri (Sc. Pr.), Franchin (Sc. Sec), Di Sano (Sc. Pr.) Aliberti (Sc. Sec) Perri (Sc. Sec.)
ISTRUZIONE DOMICILIARE <u>Referente:</u> Aliberti (S.Sec);	Gestione e organizzazione diretta	Garantisce agli allievi che si trovano nell'impossibilità di andare a scuola il servizio di istruzione domiciliare
AGGIORNAMENTO MODULISTICA <u>Referente:</u> Cristiano	Organizzazione e aggiornamento modulistica alunni	Sagulo, Barale
SEZIONE OSPEDALIERA <u>Referente:</u> Aliberti (S.Sec);	Supporto alla referente	Aliberti, Ciravegna, Castagno, Eula, Arata,-Viola, Maestro, Marino, Miceli, Micozzi, Molin, Quario, Raggi, Pani
SPORTELLLO PSICOLOGICO <u>Referenti:</u> Micozzi (S.Sec); Amato (S.Pr.) Siliotto (S.Pr.);	Gestione e organizzazione diretta	Si occupano della prevenzione del disagio, della mediazione del conflitto; di attività di ricognizione, di osservazione e sostegno alla genitorialità
PREVENZIONE E CONTRASTO AL BULLISMO E CYBERBULLISMO: <u>Referente</u> Rasetto (S.Pr.)		
VALUTAZIONE BANDI PER PROGETTI <u>Referente</u> Cristiano (S.Sec)	Gestione e organizzazione diretta	Cristiano (S. Sec); Guerzoni (S. Sec)
AUTOVALUTAZIONE D'ISTITUTO VALUTAZIONE NEOIMMESSI IN RUOLO <u>Referente</u> Cristiano (S.Sec)	Gestione e organizzazione diretta	DS; Cristiano, (S. Sec) Debernardi (S. Sec); Siliotto (S. Pr.); Aliberti (S. Sec)
TUTOR TIROCINANTI Guerzoni	Attività tutoriale docenti neoimmessi in ruolo	Accolgono il docente neoassunto Favoriscono la sua partecipazione alla vita collegiale della scuola Svolgono un ruolo fondamentale nella valutazione dell'anno di prova.
TUTOR TIROCINANTI MASTER ESPEDA Di Marco (S. Sec);	. Attività tutoriale Allievi del master	Accoglie studenti universitari per tirocinio diretto osservativo e attivo.
TUTOR TIROCINANTI SCUOLA SECONDARIA Maestro	Attività tutoriale universitari	Accolgono studenti universitari per tirocinio diretto osservativo e attivo.

VALUTAZIONE PRIMARIA <u>Referenti</u> Barale (S. Pr) ; Cristiano (S. Sec);	Formazione nuova modalità di valutazione della scuola primaria	Barale (S. Pr); Cristiano (S. Sec);
Inserimento Livelli Primaria Referente Cristiano Mancuso	Gestione e organizzazione diretta	
POTENZIAMENTO LINGUISTICO <u>Referente:</u> Del Mastro (S.Sec) Soldano(S.Sec) TEATRO PLURILINGUE: <u>Referenti:</u> Del Mastro (S.Sec.), Soldano (S.Sec.)	Gestione e organizzazione diretta	Organizza il gemellaggio e lo scambio culturale con la Francia Organizza il laboratorio teatrale e ne cura la rappresentazione
PEDAGOGIA DEI GENITORI E GRUPPI DI NARRAZIONE: <u>Referenti:</u> Calonego (S.Sec) D'aquino (S.Pr.), Giuffrida (S.Sec)	Gestione e organizzazione diretta	Calonego (S.Sec); D'Aquino (S.Pr.); Giuffrida (S.Sec) Collaborano con i docenti coinvolti nei gruppi di narrazione (primaria e secondaria)
RAPPORTI CON I VOLONTARI (SENIOR CIVICO- "SE NON SAI NON SEI") <u>Referenti:</u> Sappa (Sc. Pr.) Cristiano (Sc.Sec) ACCOGLIENZA TIROCINANTI <u>Referente:</u> Cristiano (Sc.Sec.) Rasetto (Sc.Pr.)	Gestione e organizzazione diretta	Collaborano con i volontari coinvolti nel supporto scolastico (primaria e secondaria) Collaborano con il tutor e gli studenti dell'Istituto Regina Margherita o di altri istituti e con l'università Accolgono i tirocinanti e li guidano nelle attività scolastiche
COMMISSIONE ELETTORALE	Gestione e organizzazione diretta	Elezioni: CDI, RSU, CSPI
PROGETTO DIARIO SCOLASTICO <u>Referente:</u> Lagattolla (Sc. Sec.). Frisina(Sc. Pr) Sonnessa(Sc. Pr) Di Sano (Sc. Pr) Medda (Sc.Pr) Rasetto (Sc.Pr) Cristiano (Sc.Sec) Ponticelli (Sc.Pr) Caudullo (Sc. Sec.)	Produzione disegni Gestione e organizzazione diretta	Coordinamento e stesura degli elaborati preparati dagli studenti in relazione al tema conduttore scelto Organizzazione realizzazione diario e contatti con il tipografo per la stesura definitiva

GESTIONE PIATTAFORMA GSUITE-WORKSPACE Referenti: Cristiano(Sc. Sec) Aliberti (Sc. Sec-OIRM) Pagoto (Sc. Pr) Caudullo (Sec)	Gestione e organizzazione diretta	Gestione utenti
INDIRIZZO MUSICALE SECONDARIA Referente: Renda	Gestione e organizzazione diretta	Coordina i docenti di strumento, guida la commissione per la prova preselettiva, organizza il saggio di fine anno.
PROGETTO PRESTO CON FUOCO Prof. Marco Viola	Gestione e organizzazione diretta	
COMMISSIONE SPORTIVA Licandri (Sc.Pr) Referente Arnone (Sc.Pr) Scelfo (Sc.Pr) Giordano (Sc.Pr) Maestro (Sc. Sec) Magearu(Sc.Pr)	Gestione e organizzazione diretta	Organizzano e coordinano attività legate allo sport

